

**Cenário Epidemiológico em Maceió / Alagoas**

No período de 26/02 e 12/04/2020 Maceió apresentou **758** casos que atendiam à definição de caso suspeito para COVID-19, sendo **37** casos confirmados por laboratório de **residentes de Maceió com 02 óbitos**, e **07 residentes de outros Estados do Brasil, com 01 óbito**. Foram descartados 515 casos e 206 encontram-se em investigação.

**Figura 1** – Frequência de casos que atendem para COVID-19, no município de Maceió até 12 / 04 / 2020.

Em investigação	Confirmado	Descartado Laboratório	Óbito	Total
206	37	515	2	758

Fonte: Boletim Epidemiológico Nº 37 / SESAU-AL .

**Figura 2** – Óbitos de casos confirmados para COVID-19, segundo sexo e faixa etária, Maceió, 2020.

FAIXA ETÁRIA	SEXO	
	Masculino	Feminino
60 a 69 anos	01	
≥ 70 anos	01	

Fonte: CIEVS/AL dados em 12/04/2020.

No gráfico 1 tem-se a distribuição dos casos confirmados para COVID-19 segundo sexo, tem-se 19 casos do sexo masculino e 18 casos do sexo feminino.

**Gráfico 1** - Casos confirmados para COVID-19, segundo sexo. Maceió, 2020.

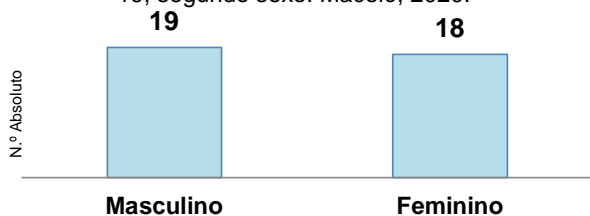

Fonte: CIEVS Maceió dados em 12/04/2020.

No gráfico 2 tem-se a distribuição dos casos confirmados para COVID-19 segundo sexo, faixa etária.

**Gráfico 2** - Casos confirmados para COVID-19, segundo faixa etária. Maceió, 2020.

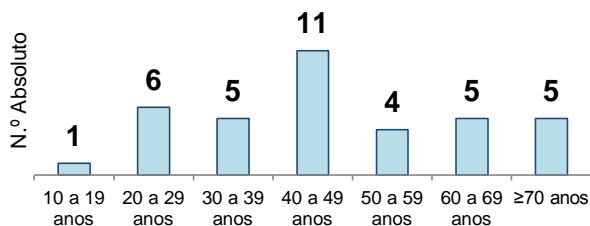

Fonte: CIEVS Maceió dados em 12/04/2020.

No gráfico 3 tem-se os casos confirmados para COVID-19, segundo situação atual, Maceió, 2020.

**Gráfico 4** - Casos confirmados para COVID-19, segundo situação atual, Maceió, 2020.

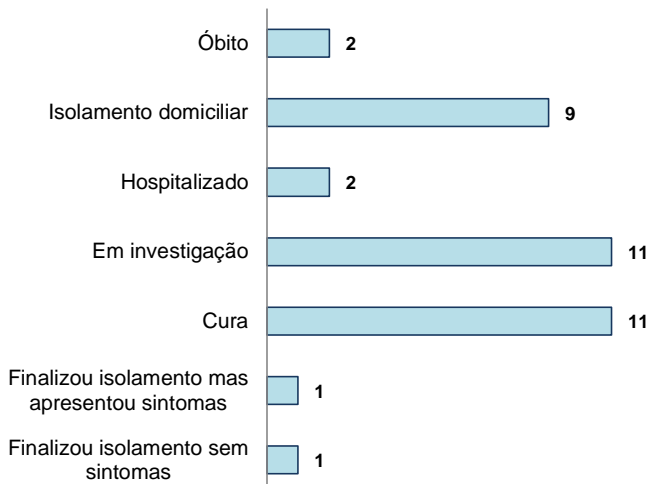

Fonte: CIEVS/AL dados em 12/04/2020.

No gráfico 3 tem-se a evolução dos casos suspeitos para COVID-19, em Maceió, 2020.

**Gráfico 02** - Evolução dos casos suspeitos para COVID-19, segundo, em investigação, Confirmados, Descartados por laboratório e Óbito, 18/03 à 12/04/2020, Maceió.

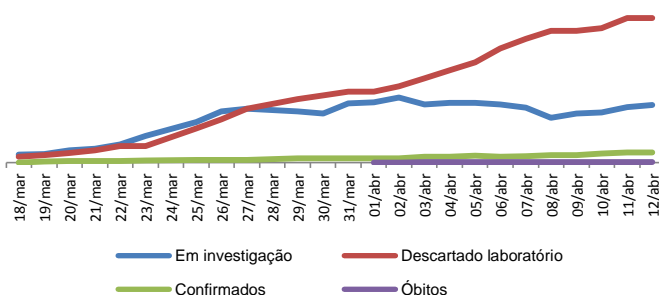

Fonte: CIEVS/AL dados em 12/04/2020.

Notificação	
<b>Casos leves de SG</b>	Na Atenção Primária a <b>Unidade Básica NOTIFICA</b> no e-SUS VE A <b>Unidade Sentinela NOTIFICA</b> no SIVEP-GRIPE.
<b>SRGAG hospitalizados e óbitos por SRAG</b>	Em <b>Unidade Hospitalar</b> o serviço que atende o caso <b>NOTIFICA</b> no SIVEP-GRIPE, utilizando a Ficha de <b>SRAG Hospitalizado</b> (modelo de março de 2020). E coleta a amostra <b>E</b> registra no <b>GAL</b> e informa de imediato <b>CIEVS/SESAU</b> (por telefone ou e-mail), encaminhando a amostra para o <b>LACEN/AL</b> junto a ficha de <b>SRAG Hospitalizado</b> e a ficha do <b>GAL</b> .

Fonte: CIEVS Maceió dados em 12/04/2020.