

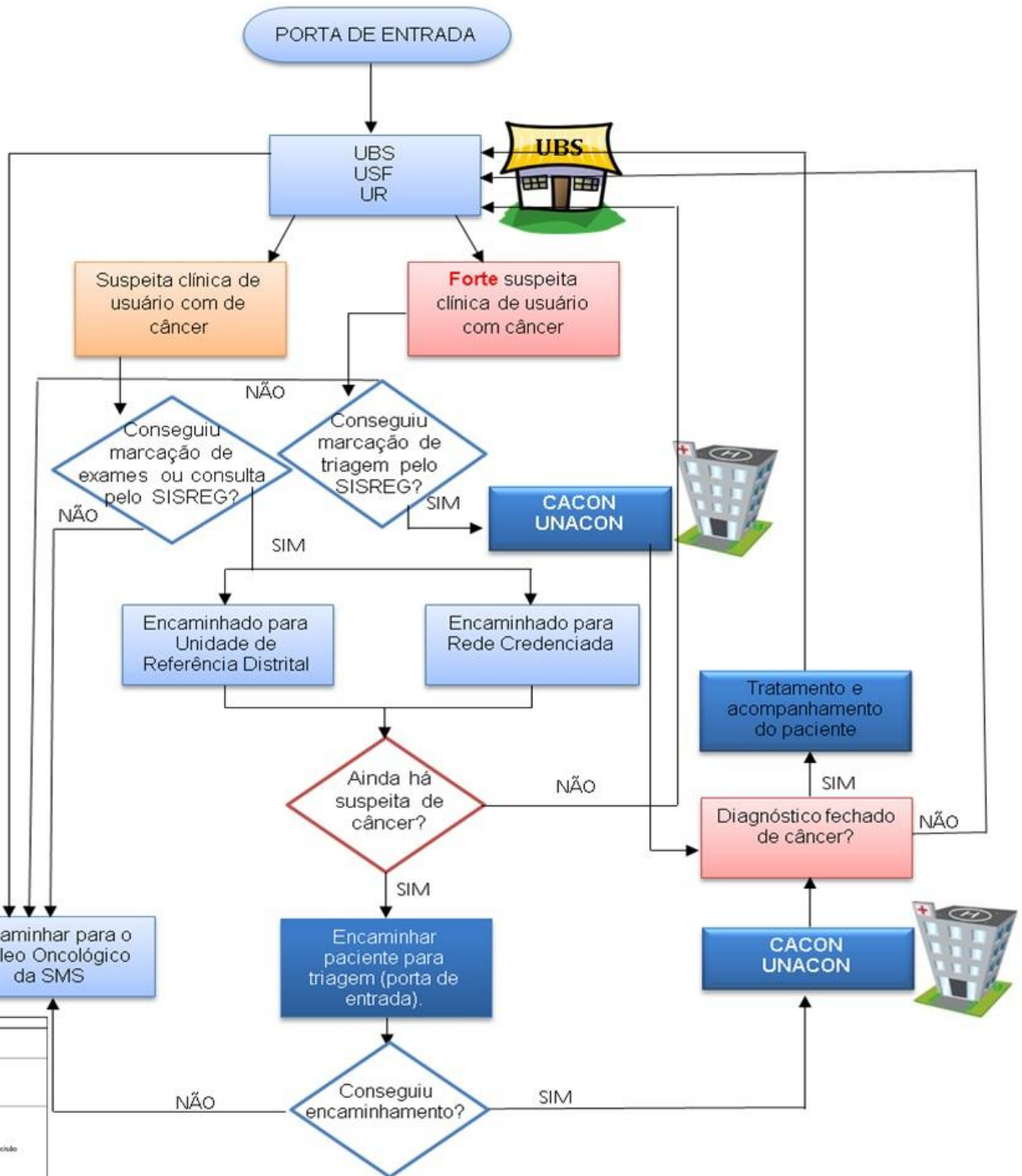

## REDE DE ATENÇÃO À SAÚDE DAS PESSOAS COM DOENÇAS CRÔNICAS CAMINHO DO USUÁRIO COM SUSPEITA DE DOENÇA ONCOLÓGICA



LEGENDA	
UBS: Unidade Básica de Saúde	Inicio
USF: Unidade de Saúde da Família	
UR: Unidade de Referência	
Redes credenciadas: Hospital	Espera
Vista, Sonograph, Nova Imagem, Cliniscor, Císmagem; Diagnor, Clínica Qui.	
Unidades de Referência:	
UR Dr. Itá Gatto Falção	
UR João Paulo II	
UR Hamilton Falção	
UR Conceição Fortes de Paiva	
UR Pam Bebedouro	
UR Pitanguiha	
UR Roland Spirom	
UR Osvaldo Brandão Vieta	
SISREG: Sistema de Regulação	
UNACON: Unidade de Alta Complexidade em Oncologia	Operação
CACON: Centros de Alta Complexidade em Oncologia	Sentido do fluxo